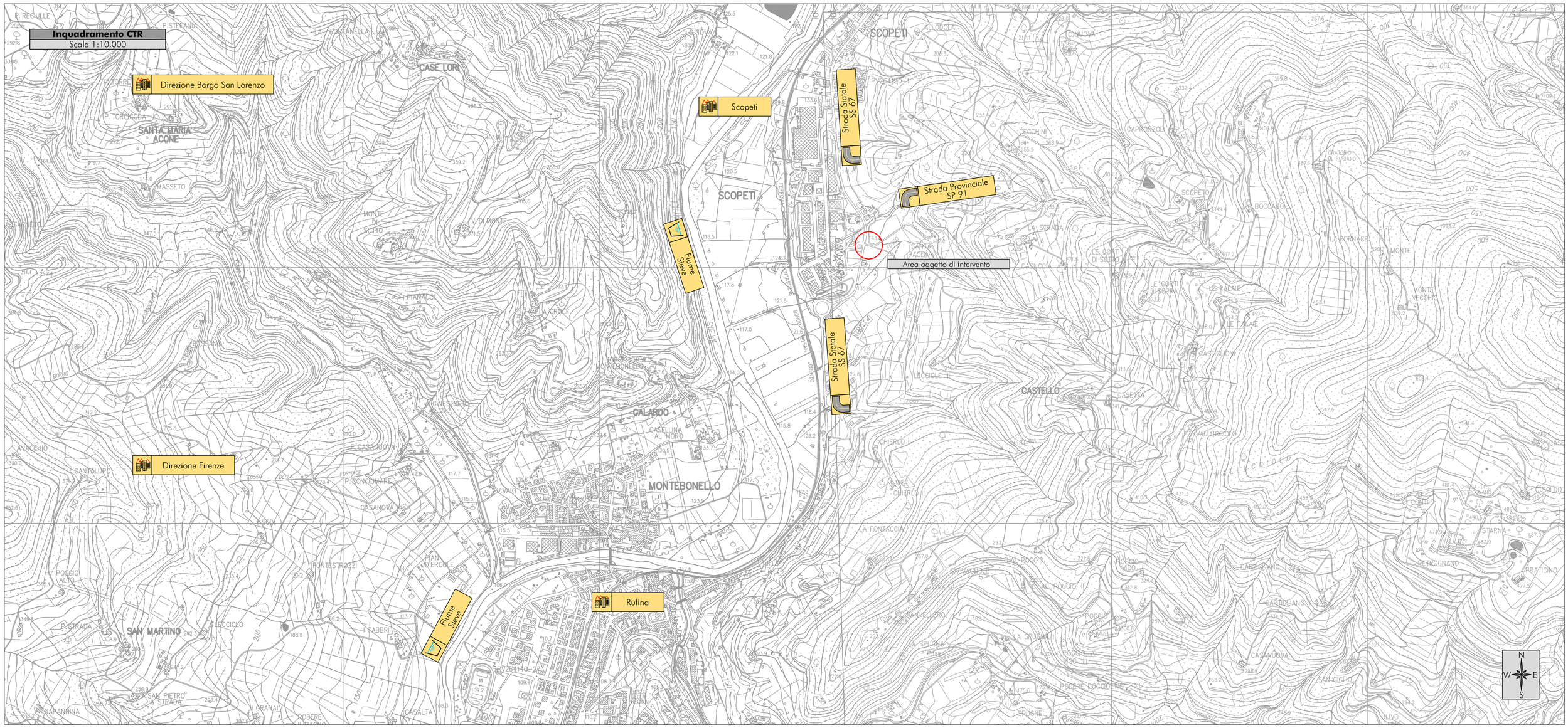

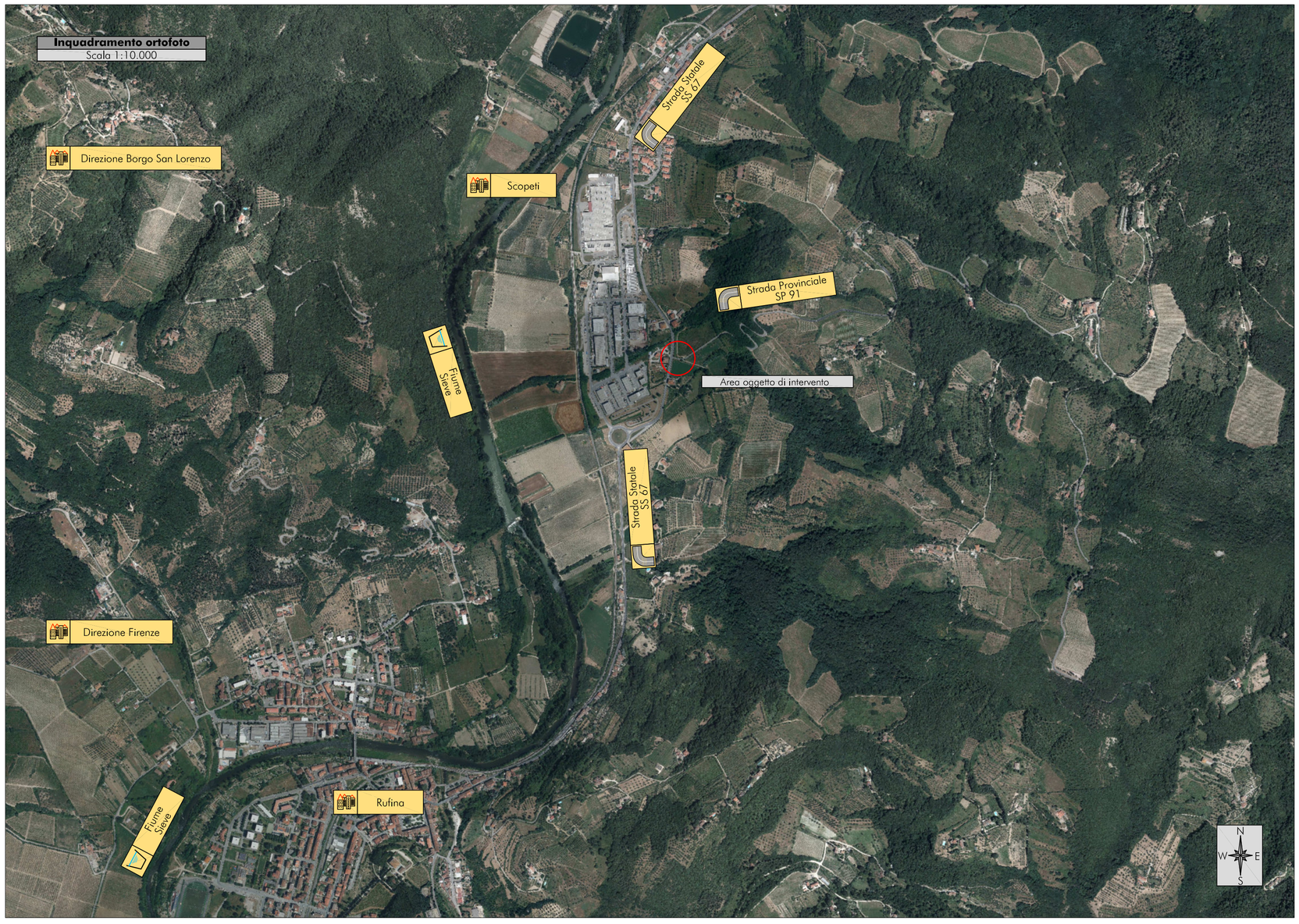

CITTA' METROPOLITANA DI FIRENZE
Direzione Viabilità

ACCORDO QUADRO PER SERVIZI DI INGEGNERIA RELATIVI A NUOVE OPERE E MANUTENZIONE DEL PATRIMONIO STRADALE DI PROPRIETA' E IN GESTIONE ALLA CITTA' METROPOLITANA DI FIRENZE

LOTTO 2 "ZONA 2 MUGELLO EST E VALDARNO"

INTERVENTO N.5 - S.P. 91 Km 0+000, loc. Scopeti
Miglioramento dell'intersezione a T
tra la S.P. 91 e la S.S. 67

PROGETTO DEFINITIVO

TAV
C.1

Planimetria di inquadramento e ortofoto

Scala 1:10.000

Data emissione:	CODICE ELABORATO	Anno	Commessa	Progetto	Tipologia	Elaborato n°
Aprile 2023		2020	039	D	GRA	C010

LIVELLO	Numero	Data	Stesura	Controllo	Approvazione
Prima stesura	01	04/2023	LM	EF	EF

Responsabile unico del procedimento Arch. Giuseppe Biancamano

Raggruppamento temporaneo di professionisti

INGEO Studio INGEO Ingegneri e Geologi Associati

FLORENTECNICA S.R.L.
FLORENTECNICA srl SOCIETA' DI INGEGNERIA

ing. Simone Martinelli
ing. Laura Bibolini

I Progettisti
ing. Enrico Favilla
ing. Paolo Barsotti

II C.S.P.
ing. Paolo Viagi

Consulenza geologica
geol. Luigi Giammattei

I collaboratori ing. Paolo Toschi, ing. Luca Martini, ing. Marco Del Carlo, geol. Marianna Genovesi, geol. Nicola Bertocchini