

**PIANO OPERATIVO  
COMUNALE**

**Avvio del Procedimento**

art.17 L.R. 65/2014

Sindaco del Comune di Rufina:  
**Vito Maida**

Responsabile del Procedimento:  
**Pilade Pinzani**

Collaboratrice al coordinamento:  
**Arianna Bondi**

Garante Informazione e Partecipazione:  
**Caterina Fusi**

UFFICIO DI PIANO  
UNIONE DEI COMUNI:

Progettista e coordinatore:  
**Fabio Carli**

Supporto progettista e coordinatore:  
**Sonia Carletti**

Censimento patrimonio edilizio tramite  
UAS e SIT:  
**Giorgio Volpi**

Supporto amministrativo:  
**Monica Frediani**

Firenze SMART, co-progettista, aspetti  
urbanistici e paesaggistici:  
**Martina Angeletti**

Firenze SMART, elaborazioni GIS e  
supporto SIT:  
**Paolo Biagiotti**

Analisi urbanistiche e territoriali,  
elaborazioni GIS:  
**Elisa Iannotta**

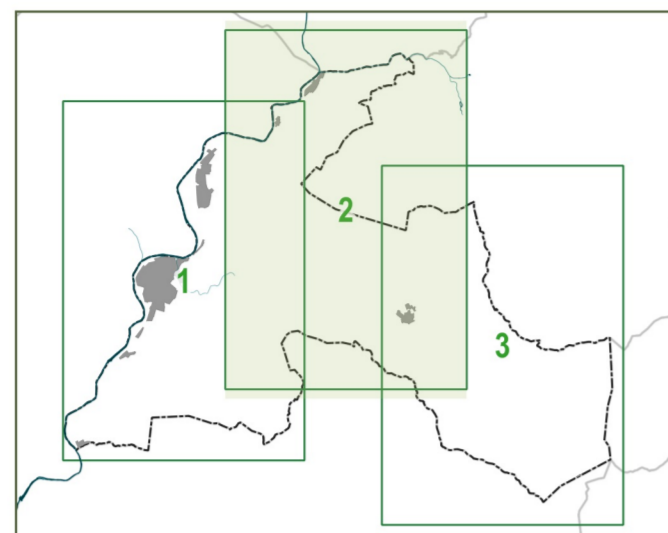

**STATO DI ATTUAZIONE**

**TAVOLA PO\_03.2**

Scala 1:10000

Febbraio 2024



**Legenda**

- Confine Comunale
- Perimetro del Territorio Urbanizzato

**Ambiti di trasformazione**

- Area di completamento confermata
- Area soggetta a Piano di recupero
- Area di espansione soggetta a Piano Attuativo
- Area industriale di completamento
- Area industriale soggetta a Piano Attuativo
- Lotto di completamento

**Stato di attuazione**

- Ambiti di trasformazione convenzionati e non ancora realizzati
- Ambiti di trasformazione realizzati

**Standard urbanistici esistenti**

- Area a parcheggio
- Area a verde pubblico
- Parco urbano
- Aree per l'istruzione
- Attrezzature di interesse collettivo

Crediti della base cartografica di sfondo:

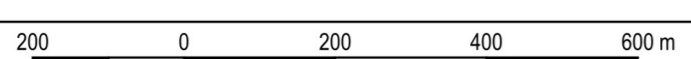

- Elementi cartografici: Carta Tecnica Regionale scala 1:10.000, aggiornamento 2016 per la Città Metropolitana di Firenze, Sistema Informativo Territoriale ed Ambientale - Regione Toscana. Versione parzialmente rielaborata dall'Ufficio di Piano dell'Unione dei Comuni Valdarno e Valdisieve (aggiornamento spedtivo su edifici - 2018)

