

**COMUNE DI RUFINA**

# **RELAZIONE DI INIZIO MANDATO**

## **ANNI 2024 / 2029**

(Art. 4-bis, D.Lgs. n.6 settembre 2011, n. 149)

## **Premessa**

La presente relazione è redatta ai sensi dell'art. 4-bis, D.Lgs. 6 settembre 2011, n. 149, recante "Meccanismi sanzionatori e premiali relativi a regioni, province e comuni, a norma degli articoli 2, 17 e 26 della legge 5 maggio 2009, n.42" al fine di verificare la situazione economico - finanziaria dell'ente e la misura dell'indebitamento all'inizio del mandato amministrativo che decorre dal 10/06/2024.

Sulla base delle risultanze della presente relazione, il sindaco, che l'ha sottoscritta entro il novantesimo giorno dall'inizio del mandato, può ricorrere alle procedure di riequilibrio finanziario vigenti, ove ne sussistano i presupposti.

L'esposizione dei dati è coerente con gli schemi già adottati per altri adempimenti di legge in materia per operare con essi un raccordo tecnico e sistematico e inoltre con la finalità di non aggravare ulteriormente il carico di adempimenti dell'ente.

I dati contenuti nella presente relazione sono principalmente riferiti al conto di bilancio 2023, approvato con delibera n. 13 del 22/04/2024 e al bilancio di previsione 2024, approvato con delibera n. 81 del 21/12/2023. Inoltre una parte dei dati è stata desunta dai questionari inviati dall'organo di revisione economico-finanziario alle Sezioni regionali di controllo della Corte dei Conti, ai sensi dell'articolo 1, comma 166 e seguenti della legge n. 266 / 2005.

Il precedente Sindaco risulta aver sottoscritto la relazione di fine mandato, ai sensi dell'art. 4 del D.Lgs. n. 149/2011, che risulta regolarmente pubblicata nel sito istituzionale del comune e trasmessa alla sezione regionale di controllo della Corte dei Conti.

## PARTE I - DATI GENERALI

### 1.1.1 Popolazione

Popolazione residente al 31/12/2023: 7.081

### 1.2.1 - Organi politici

#### 1.2.1.1 - Giunta comunale

Carica	Nominativo	Deleghe
Sindaco	VENTURI Daniele	Bilancio, Personale, Polizia Municipale e Sicurezza, Affari Generali, Società Partecipate, Protezione Civile, Rapporti con le Associazioni, Sport, Partecipazione, Caccia e Pesca, Rapporti Istituzionali, Salute, Decoro Urbano, Villa e Parco di Poggio Reale
Vicesindaco	PANICHI Cinzia	Pubblica Istruzione ed Infanzia, politiche Sociali e per la terza età, famiglia, Politiche giovanili, C.I.A.F., Pari Opportunità, Educazione alla salute
Assessore	BARDUCCI Andrea	Urbanistica, Lavori Pubblici, Edilizia Privata, Infrastrutture, Mobilità, Bandi Pubblici, Digitalizzazione, Ambiente e Rifiuti, Energie Rinnovabili
Assessore	MASI Lorenzo	Cultura, Manifestazioni tradizionali e popolari, Turismo e Sviluppo del Territorio, Legalità, Memoria, Comunicazione, Rapporti con le Frazioni
Assessore	TOZZI Pamela	Attività produttive, Commercio, Sviluppo Economico, Gemellaggi, Mercato, Agricoltura, Lavoro, Formazione

		Professionale, Cerimoniale e Gestione della rappresentanza delle Istituzioni nelle manifestazioni cittadine
--	--	---

Il Sindaco è stato proclamato in data 10/06/2024

La Giunta e il Vice Sindaco sono stati nominati con Decreto Sindacale n. 16 del 19/06/2024

### 1.2.1.2 - Consiglio comunale

Con deliberazione di consiglio comunale n. 26 del 27/06/2024 è stato nominato il Presidente del Consiglio Comunale.

Carica	Nominativo	Gruppo
Presidente del consiglio comunale	GIUSTI Lorenzo	
Consigliere	PINTUCCI Lavinia	RUFINA CHE VERRA'
Consigliere	BARDUCCI Andrea	RUFINA CHE VERRA'
Consigliere	RICCI Elena	RUFINA CHE VERRA'
Consigliere	MASI Lorenzo	RUFINA CHE VERRA'
Consigliere	GIUSTI Lorenzo	RUFINA CHE VERRA'
Consigliere	BAGNATICI Emanuele	RUFINA CHE VERRA'
Consigliere	BOI Angelica	RUFINA CHE VERRA'
Consigliere	GHERARDI Sara	RUFINA CHE VERRA'
Consigliere	MAZZEI Chiara	INSIEME PER RUFINA MAZZEI CHIARA SINDACO
Consigliere	MAIDA Vito	RUFINA DEMOCRATICA E SOLIDALE
Consigliere	URBANO Francesco	RUFINA DEMOCRATICA E SOLIDALE
Consigliere	SALVESTRINI Giovanni	RUFINA DEMOCRATICA E SOLIDALE

### 1.3.1 - Struttura organizzativa

#### 1.3.1.1 - Organigramma: indicare le unità organizzative dell'ente (settori, servizi, uffici, ecc.)

	Nominativo	
Segretario	FERRINI Ferdinando	Reggenza a scavalco
Vice Segretario	MEINI Hanna Mariana	

Aree organizzative	Nominativo del responsabile
AAGG Servizi Sociali Educativi Culturali	MEINI Hanna Mariana
Gestione del Territorio	PINZANI Pilade
Servizi Finanziari	TONELLI Francesco
Servizi alla Persona	MARRONCINI Sara

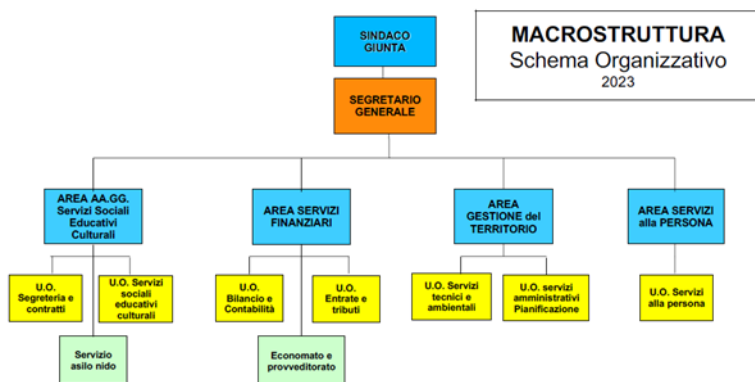

#### 1.3.1.2 - Numero totale personale dipendente

Dipendenti a tempo indeterminato:

Area Professionale	al 10 giugno 2024		
	Totale	Uomini	Donne

Area dei Funzionari e dell'Elevata Qualificazione - D3	0	0	0
Area dei Funzionari e dell'Elevata Qualificazione -D	10	3	7
Area degli Istruttori - C	143	4	9
Area degli Operatori esperti - B3	3	2	1
Area degli Operatori esperti B	0	0	0
Tot.	26	9	17

PERSONALE in servizio al 10 giugno 2024					
Area professionale	uomini	%	donne	%	totale
Area Funzionari ed EQ	3	30,00%	7	70,00%	10
Area degli Istruttori	4	30,77%	9	69,23%	13
Area degli Operatori Esperti	2	66,67%	1	33,33%	3
TOTALE	9	34,62%	17	65,38%	26

#### 1.4.1 - Condizione giuridica dell'Ente

Il comune di Rufina non è stato commissariato ai sensi dell'art. 141, comma 1, let. C del D.Lgs. n. 267/2000.

#### 1.5.1 - Condizione finanziaria dell'Ente

L'Ente, nel mandato amministrativo precedente, non ha dichiarato il dissesto finanziario ai sensi dell'art. 244 del TUEL, o il pre-dissesto finanziario ai sensi dell'art. 243-bis del TUEL.

#### 1.6.1 - Situazione di contesto interno / esterno

Non si riscontrano criticità evidenti.

## 1.2 - Parametri obiettivi per l'accertamento della condizione di ente strutturalmente deficitario ai sensi dell'art. 242 dei TUEL

Elencare i parametri obiettivi di deficitarietà all'inizio del mandato riferenti all'ultimo Rendiconto di Gestione approvato dall'Ente

Allegato I) al Rendiconto - Parametri comuni

TABELLA DEI PARAMETRI OBIETTIVI PER I COMUNI AI FINI DELL'ACCERTAMENTO DELLA CONDIZIONE DI ENTE STRUTTURALMENTE DEFICITARIO - Anno 2023

COMUNE DI RUFINA		Prov.	FI
		Barrare la condizione che ricorre	
P1	Indicatore 1.1 (Incidenza spese rigide - ripiano disavanzo, personale e debito - su entrate correnti) maggiore del 48%	<input type="checkbox"/> Si	<input checked="" type="checkbox"/> No
P2	Indicatore 2.8 (Incidenza degli incassi delle entrate proprie sulle previsioni definitive di parte corrente) minore del 22%	<input type="checkbox"/> Si	<input checked="" type="checkbox"/> No
P3	Indicatore 3.2 (Anticipazioni chiuse solo contabilmente) maggiore di 0	<input type="checkbox"/> Si	<input checked="" type="checkbox"/> No
P4	Indicatore 10.3 (Sostenibilità debiti finanziari) maggiore del 16%	<input type="checkbox"/> Si	<input checked="" type="checkbox"/> No
P5	Indicatore 12.4 (Sostenibilità disavanzo effettivamente a carico dell'esercizio) maggiore dell'1,20%	<input type="checkbox"/> Si	<input checked="" type="checkbox"/> No
P6	Indicatore 13.1 (Debiti riconosciuti e finanziati) maggiore dell'1%	<input type="checkbox"/> Si	<input checked="" type="checkbox"/> No
P7	[Indicatore 13.2 (Debiti in corso di riconoscimento) + Indicatore 13.3 (Debiti riconosciuti e in corso di finanziamento)] maggiore dello 0,60%	<input type="checkbox"/> Si	<input checked="" type="checkbox"/> No
P8	Indicatore concernente l'effettiva capacità di riscossione (riferito al totale delle entrate) minore del 47%	<input type="checkbox"/> Si	<input checked="" type="checkbox"/> No

Gli enti locali che presentano almeno la metà dei parametri deficitari (la condizione "SI" identifica il parametro deficitario) sono strutturalmente deficitari ai sensi dell'articolo 242, comma 1, Tuel.

Sulla base dei parametri suindicati l'ente è da considerarsi in condizioni strutturalmente deficitarie	<input type="checkbox"/> Si	<input checked="" type="checkbox"/> No
--	-----------------------------	--



## PARTE II - SITUAZIONE FINANZIARIA DELL'ENTE

### 2.1 - Politica tributaria locale

#### 2.1.1 - IMU: indicare le tre principali aliquote alla data di insediamento

<b>Aliquote IMU</b>	<b>Dati relativi all'anno 2024</b>
Aliquota ordinaria	1,06 per mille
Aliquota abitazione principale di lusso (A/1 A/8 A/9)	0,60 per mille
Detrazione abitazione principale (A/1 A/8 A/9)	€ 200,00
Altri immobili	1,06 per mille
Abitazioni e pertinenze, classificate in categorie diverse da A1, A8 e A9, concesse in comodato a parenti in linea retta entro il primo grado che le utilizzano come abitazione principale a determinate condizione	0,53 per mille
Immobili di categoria A10, B, C, D utilizzati direttamente dal proprietario, per lo svolgimento di un'attività lavorativa o commerciale	1,01 per mille
Aree edificabili	1,06 per mille
Terreni agricoli	Esenti

#### 2.1.2 - Addizionale Irpef: aliquota massima applicata, fascia di esenzione ed eventuale differenziazione

<b>Scaglioni d'imposta anno 2024</b>	<b>Aliquota</b>
da 0 a 28.000	0,69 per cento
da 28.001 a 50.000,00	0,78 per cento
oltre 50.001,00	0,80 per cento
Soglia di esenzione	15.000,00

#### 2.1.3 - Prelievi sui rifiuti: indicare il tasso di copertura e il costo pro-capite

<b>Prelievi sui rifiuti</b>	<b>Dati relativi all'anno 2023</b>
Tasso di copertura	100,00%
Costo del servizio pro-capite	186,64

## 2.2 - Sintesi dei dati finanziari del bilancio dell'ente

<b>Entrate</b>	<b>Ultimo rendiconto di gestione approvato 2023 (Accertato a competenza)</b>	<b>Bilancio corrente 2024</b>
Avanzo di amministrazione	583.098,30	0,00
Fondo pluriennale vincolato per spese correnti	151.136,93	204.146,42
Fondo pluriennale vincolato per spese in conto capitale	1.878.336,50	1.825.929,27
Fondo pluriennale vincolato per attività finanziarie	0,00	0,00
1 - Entrate correnti di natura tributaria, contributiva e perequativa	4.983.701,19	5.082.385,90
2 - Trasferimenti correnti	371.352,90	389.144,04
3 - Entrate extratributarie	2.602.473,20	2.423.558,94
4 - Entrate in conto capitale	857.873,61	887.186,07
5 - Entrate da riduzione di attività finanziarie	227.228,16	0,00
6 - Accensione Prestiti	225.000,00	0,00
7 - Anticipazioni da istituto tesoriere/cassiere	0,00	3.000.000,00
9 - Entrate per conto terzi e partite di giro	879.492,90	9.429.640,00
<b>Totale</b>	<b>12.759.693,69</b>	<b>23.241.990,64</b>

<b>Uscite</b>	<b>Ultimo rendiconto di gestione approvato 2023 (Impegnato a competenza)</b>	<b>Bilancio corrente 2024</b>
Disavanzo di amministrazione	10.808,50	10.808,50
1 - Spese correnti	7.277.834,56	7.970.974,47
2 - Spese in conto capitale	1.178.870,66	2.668.716,90
3 - Spese per incremento attività finanziarie	225.000,00	0,00
4 - Rimborso Prestiti	145.731,50	161.850,77
5 - Chiusura Anticipazioni ricevute da istituto tesoriere/cassiere	0,00	3.000.000,00
7 - Uscite per conto terzi e partite di giro	879.492,90	9.429.640,00
<b>Totale</b>	<b>9.717.738,12</b>	<b>23.241.990,64</b>

## 2.3 - Equilibrio parte corrente del bilancio

EQUILIBRIO ECONOMICO - FINANZIARIO		Ultimo rendiconto di gestione approvato 2023 (accertato / impegnato a competenza)	Bilancio corrente 2024		
			2024	2025	2026
A) Fondo pluriennale vincolato di entrata per spese correnti	(+)	151.136,93	204.146,42	0,00	0,00
AA) Recupero disavanzo di amministrazione esercizio precedente	(-)	10.808,50	10.808,50	10.808,50	10.808,50
B) Entrate Titoli 1.00 - 2.00 - 3.00	(+)	7.957.527,29	7.895.088,88	7.651.632,22	7.625.177,61
di cui per estinzione anticipata di prestiti		0,00	0,00	0,00	0,00
C) Entrate Titolo 4.02.06 - Contributi agli investimenti direttamente destinati al rimborso dei prestiti da amministrazioni pubbliche	(+)	0,00	0,00	0,00	0,00
D) Spese Titolo 1.00 - Spese correnti	(-)	7.481.980,98	7.970.974,47	7.479.015,00	7.445.379,61
di cui:					
- fondo pluriennale vincolato		204.146,42	0,00	0,00	0,00
- fondo crediti di dubbia esigibilità			798.535,38	798.377,42	798.377,42
E) Spese Titolo 2.04 - Altri trasferimenti in conto capitale	(-)	0,00	6.000,00	4.000,00	4.000,00
F) Spese Titolo 4.00 - Quote di capitale amm.to dei mutui e prestiti obbligazionari	(-)	145.731,50	161.850,77	170.155,72	177.336,50
di cui per estinzione anticipata di prestiti		0,00	0,00	0,00	0,00
di cui Fondo Anticipazioni di liquidità (DL 35/2013 e successive modifiche e rifinanziamenti)		0,00	0,00	0,00	0,00

<b>G) Somma finale (G=A-AA+B+C-D-E-F)</b>		<b>470.143,24</b>	<b>-50.398,44</b>	<b>-12.347,00</b>	<b>-12.347,00</b>
<b>ALTRE POSTE DIFFERENZIALI, PER ECCEZIONI PREVISTE DA NORME DI LEGGE E DA PRINCIPI CONTABILI, CHE HANNO EFFETTO SULL'EQUILIBRIO EX ARTICOLO 162, COMMA 6, DEL TESTO UNICO DELLE LEGGI SULL'ORDINAMENTO DEGLI ENTI LOCALI</b>					
H) Utilizzo risultato di amministrazione presunto / definitivo per spese correnti	(+)	307.963,92	0,00	0,00	0,00
di cui per estinzione anticipata di prestiti		0,00	0,00		
I) Entrate di parte capitale destinate a spese correnti in base a specifiche disposizioni di legge o dei principi contabili	(+)	113.048,27	171.051,44	132.000,00	132.000,00
di cui per estinzione anticipata di prestiti		0,00	0,00	0,00	0,00
L) Entrate di parte corrente destinate a spese di investimento in base a specifiche disposizioni di legge o dei principi contabili	(-)	57.538,57	120.653,00	119.653,00	119.653,00
M) Entrate da accensione di prestiti destinate a estinzione anticipata dei prestiti	(+)	0,00	0,00	0,00	0,00
<b>EQUILIBRIO DI PARTE CORRENTE (O=G+H+I-L+M)</b>		<b>833.616,86</b>	<b>0,00</b>	<b>0,00</b>	<b>0,00</b>

## 2.4 - Equilibrio parte capitale del bilancio

EQUILIBRIO ECONOMICO - FINANZIARIO		Ultimo rendiconto di gestione approvato 2023 (accertato / impegnato a competenza)	Bilancio di previsione 2024 - 2026		
			2024	2025	2026
P) Utilizzo risultato di amministrazione per spese di investimento	(+)	275.134,38	0,00		
Q) Fondo pluriennale vincolato di entrata per spese in conto capitale	(+)	1.878.336,50	1.825.929,27	0,00	0,00
R) Entrate titoli 4.00-5.00-6.00	(+)	1.310.101,77	887.186,07	1.521.519,09	1.231.519,09
C) Entrate Titolo 4.02.06 - Contributi agli investimenti direttamente destinati al rimborso dei prestiti da amministrazioni pubbliche		0,00	0,00	0,00	0,00
I) Entrate di parte capitale destinate a spese correnti in base a specifiche disposizioni di legge o dei principi contabili	(+)	113.048,27	171.051,44	132.000,00	132.000,00
S1) Entrate Titolo 5.02 per riscossione crediti di breve termine	(-)	0,00	0,00	0,00	0,00
S2) Entrate Titolo 5.03 per riscossione crediti di medio-lungo termine		0,00	0,00	0,00	0,00
T) Entrate Titolo 5.04 relative a altre entrate per riduzioni di attività finanziaria		225.000,00	0,00	0,00	0,00
L) Entrate di parte corrente destinate a spese di investimento in base a specifiche disposizioni di legge o dei principi contabili	(-)	57.538,57	120.653,00	119.653,00	119.653,00
M) Entrate da accensione di prestiti destinate a estinzione anticipata dei prestiti	(-)	0,00	0,00	0,00	0,00

U) Spese Titolo 2.00 - Spese in conto capitale		3.004.799,93	2.668.716,90	1.513.172,09	1.223.172,09
di cui fondo pluriennale vincolato di spesa		1.825.929,27	0,00	0,00	0,00
V) Spese Titolo 3.01 per acquisizioni di attività finanziarie		0,00	0,00	0,00	0,00
E) Spese Titolo 2.04 - Altri trasferimenti in conto capitale		0,00	6.000,00	4.000,00	4.000,00
<b>EQUILIBRIO DI PARTE CAPITALE (Z = P+Q+R-C-I-S1-S2-T+L-M-U-V+E)</b>		<b>178.263,02</b>	<b>0,00</b>	<b>0,00</b>	<b>0,00</b>

## 2.5 - Equilibrio finale del bilancio

EQUILIBRIO ECONOMICO - FINANZIARIO		Ultimo rendiconto di gestione approvato 2023 (accertato / impegnato a competenza)	Bilancio di previsione 2024 - 2026		
			2024	2025	2026
S1) Entrate Titolo 5.02 per Riscossione crediti di breve termine	(+)	0,00	0,00	0,00	0,00
S2) Entrate Titolo 5.03 per Riscossione crediti di medio-lungo termine	(+)	0,00	0,00	0,00	0,00
T) Entrate Titolo 5.04 relative a Altre entrate per riduzioni di attività finanziaria	(+)	225.000,00	0,00	0,00	0,00
X1) Spese Titolo 3.02 per Concessione crediti di breve termine	(-)	0,00	0,00	0,00	0,00
X2) Spese Titolo 3.03 per Concessione crediti di medio-lungo termine	(-)	0,00	0,00	0,00	0,00
Y) Spese Titolo 3.04 per Altre spese per acquisizioni di attività finanziarie	(-)	225.000,00	0,00	0,00	0,00
<b>EQUILIBRIO FINALE (w = O+Z+S1+S2+T-X1-X2-Y)</b>		<b>1.011.879,88</b>	<b>0,00</b>	<b>0,00</b>	<b>0,00</b>





## 2.6 - Saldo corrente ai fini della copertura degli investimenti pluriennali

EQUILIBRIO ECONOMICO - FINANZIARIO		Ultimo rendiconto di gestione approvato 2023 (accertato / impegnato a competenza)	Bilancio di previsione 2024 - 2026		
			2024	2025	2026
Equilibrio di parte corrente (O)		833.616,86	0,00	0,00	0,00
Utilizzo risultato di amministrazione per il finanziamento di spese correnti (H)	(-)	222.153,24	0,00		
<b>Equilibrio di parte corrente ai fini della copertura degli investimenti pluriennali</b>		<b>-202.476,05</b>	<b>0,00</b>	<b>0,00</b>	<b>0,00</b>

## 2.7 - Gestione di competenza

L'ente presenta la seguente situazione di competenza:

### QUADRO GENERALE RIASSUNTIVO \* 2024 - 2025 - 2026

ENTRATE	CASSA ANNO 2024	COMPETENZA ANNO 2024	COMPETENZA ANNO 2025	COMPETENZA ANNO 2026
Fondo di cassa all'inizio dell'esercizio	870.686,79			
Utilizzo avanzo di amministrazione		0,00	0,00	0,00
<i>di cui Utilizzo Fondo anticipazioni di liquidità</i>		<i>0,00</i>	<i>0,00</i>	<i>0,00</i>
Fondo pluriennale vincolato		2.030.075,69	0,00	0,00
<b>Titolo 1</b> - Entrate correnti di natura tributaria, contributiva e perequativa	9.505.601,14	5.082.385,90	5.033.989,16	5.027.436,81
<b>Titolo 2</b> - Trasferimenti correnti	570.419,65	389.144,04	300.493,54	274.553,34
<b>Titolo 3</b> - Entrate extratributarie	4.171.195,72	2.423.558,94	2.317.149,52	2.323.187,46
<b>Titolo 4</b> - Entrate in conto capitale	2.200.602,18	887.186,07	1.521.519,09	1.231.519,09
<b>Titolo 5</b> - Entrate da riduzione di attività finanziarie	1.000.000,00	0,00	0,00	0,00
<b>Totale entrate finali</b> .....	17.447.818,69	8.782.274,95	9.173.151,31	8.856.696,70
<b>Titolo 6</b> - Accensione di prestiti	0,00	0,00	0,00	0,00
<b>Titolo 7</b> - Anticipazioni da istituto tesoriere/cassiere	3.000.000,00	3.000.000,00	3.000.000,00	3.000.000,00
<b>Titolo 9</b> - Entrate per conto di terzi e partite di giro	9.434.968,20	9.429.640,00	9.429.640,00	9.429.640,00
<b>Totale titoli</b>	29.882.786,89	21.211.914,95	21.602.791,31	21.286.336,70
<b>TOTALE COMPLESSIVO ENTRATE</b>	30.753.473,68	23.241.990,64	21.602.791,31	21.286.336,70
Fondo di cassa finale presunto	5.042.330,11			

SPESE	CASSA ANNO 2024	COMPETENZA ANNO 2024	COMPETENZA ANNO 2025	COMPETENZA ANNO 2026
Disavanzo di amministrazione <sup>(1)</sup>		10.808,50	10.808,50	10.808,50

Disavanzo derivante da debito autorizzato e non contratto <sup>(2)</sup>		0,00	0,00	0,00
<i>Titolo 1 - Spese correnti</i>	9.974.460,30	7.970.974,47	7.479.015,00	7.445.379,61
- di cui fondo pluriennale vincolato		0,00	0,00	0,00
<b>Titolo 2 - Spese in conto capitale</b>	3.087.708,41	2.668.716,90	1.513.172,09	1.223.172,09
- di cui fondo pluriennale vincolato		0,00	0,00	0,00
<b>Titolo 3 - Spese per incremento di attività finanziarie</b>	0,00	0,00	0,00	0,00
- di cui fondo pluriennale vincolato		0,00	0,00	0,00
<b>Totale spese finali .....</b>	13.062.168,71	10.639.691,37	8.992.187,09	8.668.551,70
<b>Titolo 4 - Rimborso di prestiti</b>	161.850,77	161.850,77	170.155,72	177.336,50
- di cui Fondo anticipazioni di liquidità		0,00	0,00	0,00
<b>Titolo 5 - Chiusura Anticipazioni da istituto tesoriere/cassiere</b>	3.000.000,00	3.000.000,00	3.000.000,00	3.000.000,00
<b>Titolo 7 - Spese per conto terzi e partite di giro</b>	9.487.124,09	9.429.640,00	9.429.640,00	9.429.640,00
<b>Totale titoli</b>	25.711.143,57	23.231.182,14	21.591.982,81	21.275.528,20
<b>TOTALE COMPLESSIVO SPESE</b>	25.711.143,57	23.241.990,64	21.602.791,31	21.286.336,70

## 2.8 - Risultato di amministrazione dell'ultimo rendiconto di gestione approvato 2023

		GESTIONE		
		RESIDUI	COMPETENZA	TOTALE
Fondo cassa al 1° gennaio				1.611.830,39
Riscossioni	(+)	1.893.897,30	6.710.588,11	8.604.485,41
Pagamenti	(-)	1.831.656,96	7.513.972,05	9.345.629,01
Saldo di cassa al 31/12	(=)			870.686,79
Pagamenti per azioni esecutive non regolarizzate al 31/12	(-)			0,00
Fondo di cassa al 31/12	(=)			870.686,79
Residui attivi	(+)	5.234.338,09	3.436.533,85	8.670.871,94
di cui derivanti da accertamenti di tributi effettuati sulla base della stima del dipartimento delle finanze				0,00
Residui passivi	(-)	727.140,24	2.192.957,57	2.920.097,81
Fondo pluriennale vincolato per spese correnti	(-)			204.146,42
Fondo pluriennale vincolato per spese in conto capitale	(-)			1.825.929,27
Fondo pluriennale vincolato per attività finanziarie	(-)			0,00
<b>Risultato di amministrazione al 31/12/2023</b>	<b>(=)</b>			<b>4.591.385,23</b>

## 2.8.1 - Composizione del risultato di amministrazione al 31 dicembre 2023

<b>Parte accantonata</b>	
Fondo crediti di dubbia esigibilità al 31/12/2023	3.845.756,77
Accantonamento residui perenti al 31/12/2023 (solo per le regioni)	0,00
Fondo anticipazioni liquidità DL 35 del 2013 e successive modifiche e finanziamenti	0,00
Fondo perdite società partecipate	174,74
Fondo contenzioso	6.000,00
Altri accantonamenti	110.047,62
<b>Totale parte accantonata (B)</b>	<b>3.961.979,13</b>
<b>Parte vincolata</b>	
Vincoli derivanti da leggi e dai principi contabili	362.849,08
Vincoli derivanti da trasferimenti	134.591,01
Vincoli derivanti dalla contrazione di mutui	139.487,44
Vincoli formalmente attribuiti dall'ente	0,00
Altri vincoli	0,00
<b>Totale parte vincolata (C)</b>	<b>636.927,53</b>
<b>Parte destinata agli investimenti</b>	
<b>Totale parte destinata agli investimenti (D)</b>	<b>11.930,76</b>
<b>Totale parte disponibile (E=A-B-C-D)</b>	<b>-19.452,19</b>
<b>Se E è negativo, tale importo è scritto tra le spese del bilancio di previsione come disavanzo da ripianare</b>	<b>0,00</b>

## 2.9 - Fondo cassa all'inizio del mandato

In data 25/06/2024 è stato redatto il verbale della verifica straordinaria di cassa, con indicazione della situazione di Tesoreria al 09/06/2024.

<b>Tipo fondo</b>	<b>Importo</b>
Vincolato	625.149,69
Non vincolato	-230.125,49
<b>Totale fondo di cassa</b>	<b>395.024,20</b>

## 2.10 - Analisi anzianità dei residui distinti per anno di provenienza

Residui attivi al 31/12	2019 e precedenti	2020	2021	2022	Ultimo rendiconto approvato 2023	Totale residui
Titolo 1 - Entrate correnti di natura tributaria, contributiva e perequativa	1.652.938,80	268.213,42	279.876,12	476.998,38	1.745.188,52	4.423.215,24
Titolo 2 - Trasferimenti correnti	9.137,17	13.093,34	0,00	3.495,74	155.549,36	181.275,61
Titolo 3 - Entrate extratributarie	36.556,29	8.116,57	280.884,13	383.152,02	1.038.927,77	1.747.636,78
Titolo 4 - Entrate in conto capitale	541.809,12	28.320,75	146.375,33	105.370,91	491.540,00	1.313.416,11
Titolo 5 - Entrate da riduzione di attività finanziarie	0,00	0,00	0,00	1.000.000,00	0,00	1.000.000,00
Titolo 6 - Accensione Prestiti	0,00	0,00	0,00	0,00	0,00	0,00
Titolo 7 - Anticipazioni da istituto tesoriere/cassiere	0,00	0,00	0,00	0,00	0,00	0,00
Titolo 9 - Entrate per conto terzi e partite di giro	0,00	0,00	0,00	0,00	5.328,20	5.328,20
<b>Totale generale</b>	<b>2.240.441,38</b>	<b>317.744,08</b>	<b>707.135,58</b>	<b>1.969.017,05</b>	<b>3.436.533,85</b>	<b>8.670.871,94</b>

Residui passivi al 31/12	2019 e precedenti	2020	2021	2022	Ultimo rendiconto approvato 2023	Totale residui
Titolo 1 - Spese correnti	35.152,25	6.095,29	123.208,82	376.631,41	1.902.534,44	2.443.622,21
Titolo 2 - Spese in conto capitale	0,00	172.295,78	0,00	10.112,64	236.583,09	418.991,51
Titolo 3 - Spese per incremento attività finanziarie	0,00	0,00	0,00	0,00	0,00	0,00
Titolo 4 - Rimborso Prestiti	0,00	0,00	0,00	0,00	0,00	0,00
Titolo 5 - Chiusura Anticipazioni ricevute da istituto tesoriere/cassiere	0,00	0,00	0,00	0,00	0,00	0,00
Titolo 7 - Uscite per conto terzi e partite di giro	1.915,00	1.500,00	50,00	179,05	53.840,04	57.484,09
<b>Totale generale</b>	<b>37.067,25</b>	<b>179.891,07</b>	<b>123.258,82</b>	<b>386.923,10</b>	<b>2.192.957,57</b>	<b>2.920.097,81</b>

## 2.11 - Indebitamento

### 2.11.1 - Indebitamento dell'ente

	2021	2022	2023
Residuo debito finale	3.080.204,25	3.959.171,45	4.038.439,95
Popolazione residente	7125	7090	7081
<b>Rapporto tra residuo debito finale e popolazione residente</b>	<b>432,31</b>	<b>558,42</b>	<b>570,32</b>

### 2.11.2 - Rispetto del limite di indebitamento

	2023	2024	2025	2026
Incidenza percentuale attuale degli interessi passivi sulle entrate correnti	1,84	2,01	1,93	1,83



## **2.12 - Anticipazioni di tesoreria**

Importo massimo concedibile per l'anno 2024: 3.194.671,67, pari ai cinque dodicesimi delle entrate accertate nell'esercizio 2022 relativamente ai primi tre titoli entrata del bilancio (a seguito della conferma in proroga per le annualità 2023 – 2025, siccome stabilito dalle disposizioni dell'art. 1 della L.29/12/2022 comma 782 recante modifiche al disposto dell'articolo 1 della legge 27 dicembre 2019, n. 160 al comma 555 precisamente: le parole: « dal 2020 al 2022 » sono sostituite dalle seguenti: « dal 2020 al 2025 » disponendone, così, la proroga per le annualità 2023 – 2025).

Il comune di COMUNE DI RUFINA non ha in corso un anticipazione di tesoreria.

## 2.13 - Situazione patrimoniale

### 2.13.1 - Stato patrimoniale 2023 in sintesi

Attivo	Importo	Passivo	Importo
Immobilizzazioni immateriali	226,31	Patrimonio netto	25.272.635,25
Immobilizzazioni materiali	27.370.615,41	Fondo rischi e oneri	3.961.979,13
Immobilizzazioni finanziarie	1.841.804,25	Trattamento di fine rapporto	0,00
Rimanenze	0,00	Debiti	6.840.618,00
Crediti	4.876.621,85	Ratei e risconti e contributi agli investimenti	0,00
Attività finanziarie non immobilizzate	0,00		0,00
Disponibilità liquide	1.985.707,21		0,00
Ratei e risconti attivi	257,35		0,00
<b>Totale attivo</b>	<b>36.075.232,38</b>	<b>Totale passivo</b>	<b>36.075.232,38</b>

### 2.13.2 - Conto economico 2023

		Importo
Componenti positivi della gestione	+	8.506.389,71
Componenti negativi della gestione	-	8.471.012,17
Proventi ed oneri finanziari	+	-112.078,20
Rettifiche di valore di attività finanziarie	+	0,00
Proventi ed oneri straordinari	+	120.654,35
Imposte	-	70.902,28
<b>Risultato di esercizio</b>		<b>-26.948,59</b>

## **PARTE III**

### **3.1 - Ricorso al fondo straordinario di liquidità (art. 1 D.L. n35 / 2013 convertito in L. n.64 / 2013)**

L'ente non ha fatto ricorso a tale fondo

### **3.2 - Utilizzo strumenti di finanza derivata**

L'ente non ha fatto ricorso all'utilizzo di tali strumenti.

### **3.3 - Debiti fuori bilancio**

Non sono presenti debiti fuori bilancio riconosciuti o da riconoscere al momento di insediamento della nuova amministrazione.

## PARTE IV - Società controllate e/o partecipate

### 4.1 - Situazione delle società controllate e partecipate al 31/12/2023

Denominazione	Indirizzo sito WEB	% Partec.	Funzioni attribuite e attività svolte	RISULTATI DI BILANCIO		
				Anno 2023	Anno 2022	Anno 2021
A.L.I.A. S.p.a.	<a href="https://www.aliaserviziambientali.it/it-it/">https://www.aliaserviziambientali.it/it-it/</a>	0,154	Gestione servizi idrici, ambientali, rifiuti ed energia.	28.299.132,00	20.649.537,00	
CASA SPA	<a href="https://www.casaspa.it/">https://www.casaspa.it/</a>	0,50	Gestione patrimonio erp	654.349,00	584.535,00	596.927,00
TOSCANA ENERGIA SPA	<a href="https://www.toscanaenergia.eu/it/">https://www.toscanaenergia.eu/it/</a>	0,022	Rete gas	36.990.897,00	37.195.613,00	40.551.713,00
S.I.A.F. SPA	<a href="https://siaf.it/">https://siaf.it/</a>	0,04	La Società: 1) eroga servizi strettamente attinenti alle finalità istituzionali del Comune, ai sensi dell'art. 4, comma 1, del T.U.S.P.; 2) eroga, in regime di appalto, servizi di ristorazione scolastica ed assistenziale Riconducibili all'ipotesi di cui all'art. 4, comma 2, lett. d), del T.U.S.P., riferiti alla autoproduzione di beni o servizi strumentali all'ente o agli enti pubblici partecipanti o allo svolgimento delle loro funzioni, nel rispetto delle condizioni stabilite dalle direttive europee in materia di contratti pubblici e della relativa disciplina nazionale di recepimento	204.912,00	-436.850,00	104.060,00

### Consorzi

Denominazione	Indirizzo sito WEB	% Partec.	Funzioni attribuite e attività svolte	RISULTATI DI BILANCIO		
				Anno 2023	Anno 2022	Anno 2021
Società della Salute Fiorentina Sud-Est	<a href="https://sds-firenzesudest.055055.it/">https://sds-firenzesudest.055055.it/</a>	2,63	Gestione servizi sociali		0,00	5,00

## **PARTE V - Rilievi degli organismi esterni di controllo**

### **5.1 - Rilievi della Corte dei Conti**

Attività di controllo:

Nel periodo del mandato amministrativo precedente, l'Ente non è stato oggetto di deliberazioni, pareri, relazioni, sentenze in relazione a rilievi effettuati per gravi irregolarità contabili in seguito a controlli di cui ai commi 166-168 dell'art. 1 della Legge 266/2005.

Attività giurisdizionale:

Nel periodo di riferimento l'Ente non è stato oggetto di sentenze.

## **5.2- Rilievi dell'Organo di Revisione**

Nel corso del periodo di riferimento l'Ente non è stato oggetto di rilievi relativi a gravi irregolarità contabili.

**Rufina, 08 / 07 / 2024**

**IL RESPONSABILE DEL SERVIZIO FINANZIARIO  
Dott. TONELLI FRANCESCO**

**IL SINDACO  
Avv. VENTURI DANIELE**